



ACA

A F R I C A N
C A S H E W
A L L I A N C E



A DECADE OF TRANSFORMATION

ACA World Cashew Festival & Expo 2016



Bissau, Guinea-Bissau

September 19-22, 2016

FUNDEI

**Inovação no âmbito do
processamento Integral do Caju**

Dr. André Nanque; 21-09-2016



Contexto - Guiné-Bissau

- ✓ Dimensão territorial do país: 36.125 Km²
- ✓ População: 1.520.830 habitantes
- ✓ Ligação com o caju: +80% da População
- ✓ Produção da Castanha: +200.000 Ton./Ano
- ✓ Produção do Pedúnculo: + 1.500.000 Ton./Ano
- ✓ Característica: ORGÂNICA; KOR: 52-56
- ✓ País de exportação da castanha: Índia e Vietname
- ✓ A exportação da castanha : cerca de 90% de todas as exportações da Guiné-Bissau
- ✓ As receitas provenientes das taxas : 17% das receitas fiscais do Estado da Guiné-Bissau.





Cadeia de Valor do caju

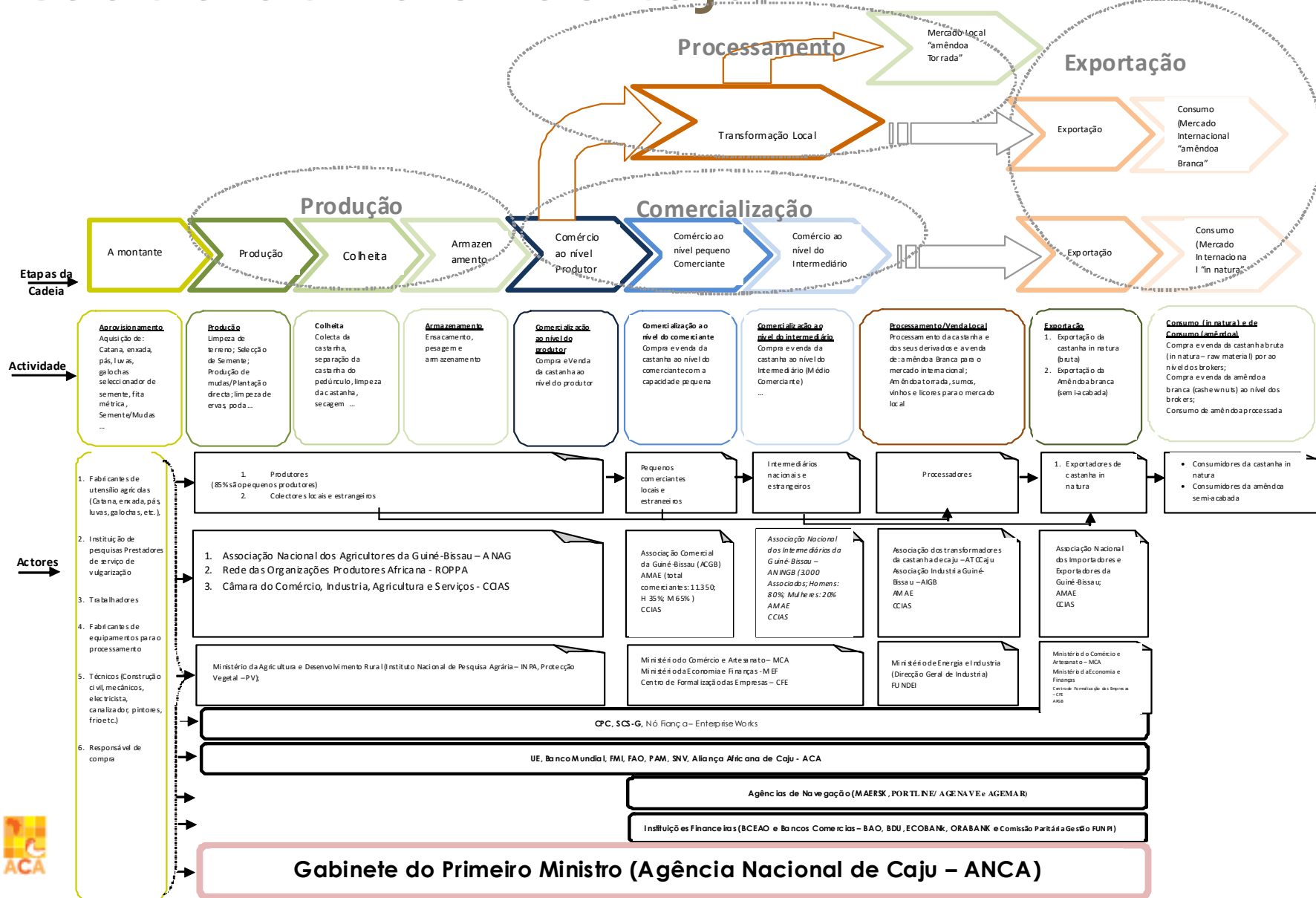

Processamento do caju

- Existem Infra-estruturas com capacidade para cerca de 20% (39.500 MT) da produção estimada;
- Processamento em 2015 :
 - ✓ Capacidade instalada: 10,39% (20.780 MT) em relação a produção estimada
 - ✓ Capacidade efectiva: 10,25% (2.130 MT) em relação a capacidade instalada e 1,07% em relação a produção estimada do país
- Grupo de Processadores:
 - Pequena escala (small scale Cluster);
 - Média Escala (medium Scale)
 - Grande escala (large Scale)

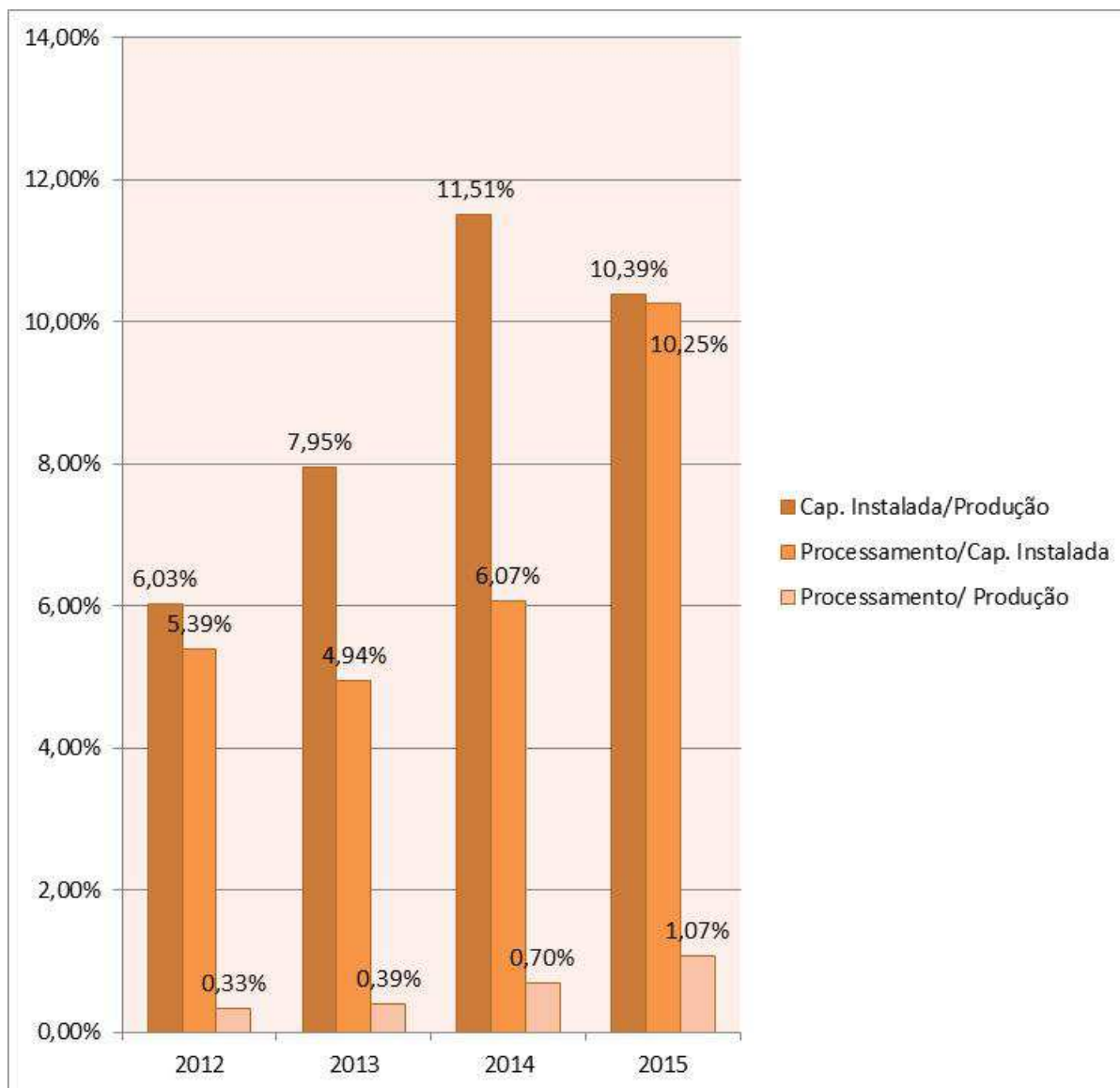

Estrutura da FUNDEI/CPC

- FUNDEI (Fundação Guineense para o Desenvolvimento Empresarial Industrial),
 - Uma instituição privada de utilidade pública com objectivo principal de:
 - ✓ promoção de micro, pequena e médias empresas industriais, nos domínios:
 - ❖ financiamento de projectos de investimento;
 - ❖ Apoio à divulgação de tecnologias apropriadas e adaptadas ao desenvolvimento industrial da Guiné-Bissau;
 - ❖ Acções de formação e da assistência técnica
- FUNDEI criou em 2005, o Centro de Promoção do Caju (PCP), com objectivo de:
 - ✓ Promover acções de formação nos domínios do processamento de castanha e do aproveitamento do pedúnculo do caju e de outros frutos tropicais;
 - ✓ Realizar acções de pesquisa em matéria de inovação tecnológica;
 - ✓ Implementar actividades geradoras de rendimento para o seu auto-sustento.

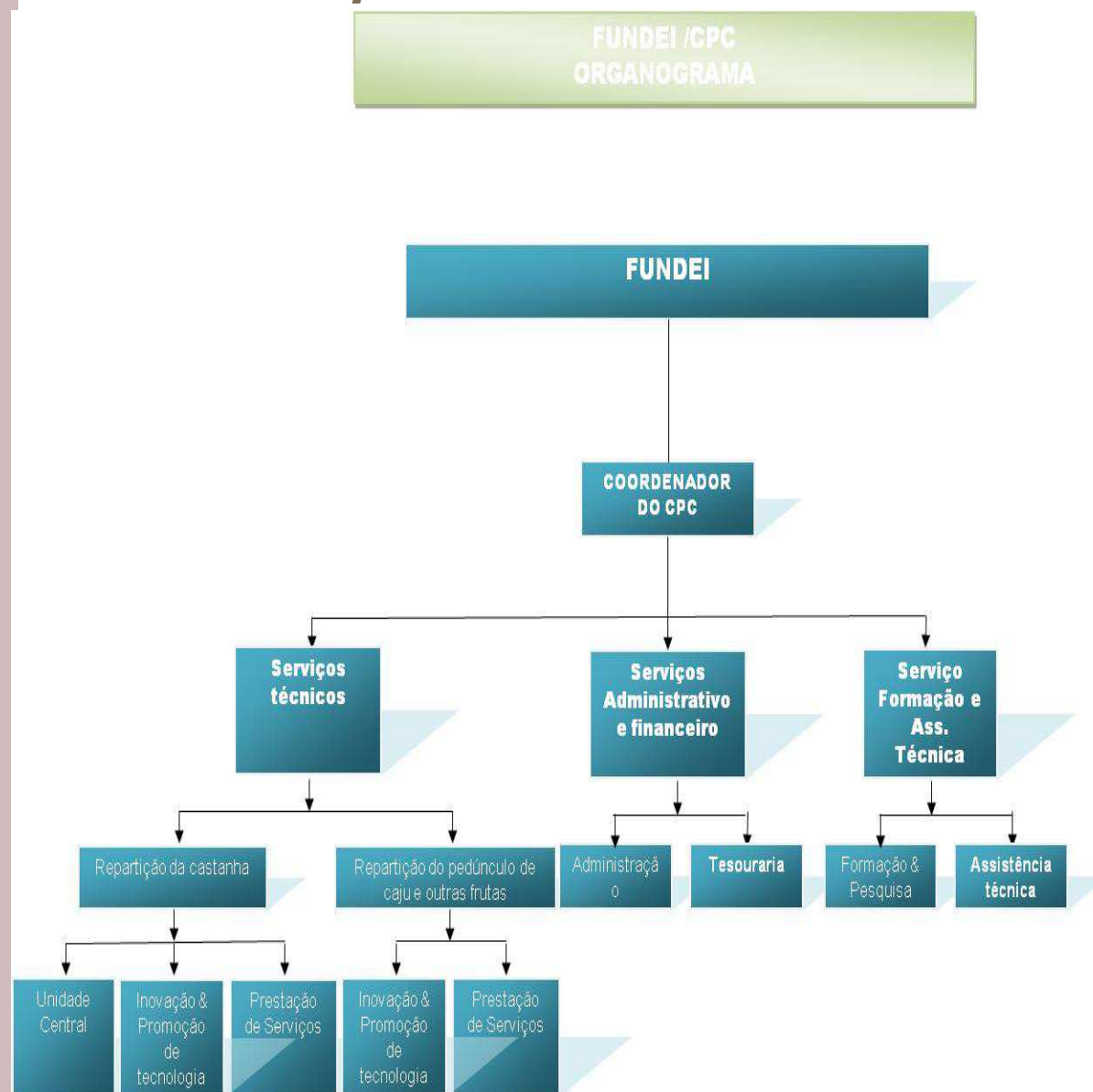

A visão do processamento integral

Formação/Processamento
do peduncúlo/Assistência
Técnica e Promoção dos
seguintes Produtos:

- ✓ Sumo do caju
- ✓ Vinho do caju
- ✓ Licor do Caju
- ✓ Bife do caju
- ✓ Piza do Caju
- ✓ Doces de Caju
- ✓ outros



Formação/Assistência
Técnica:

- ✓ Processamento da
castanha
- ✓ Processamento dos
derivados da
castanha

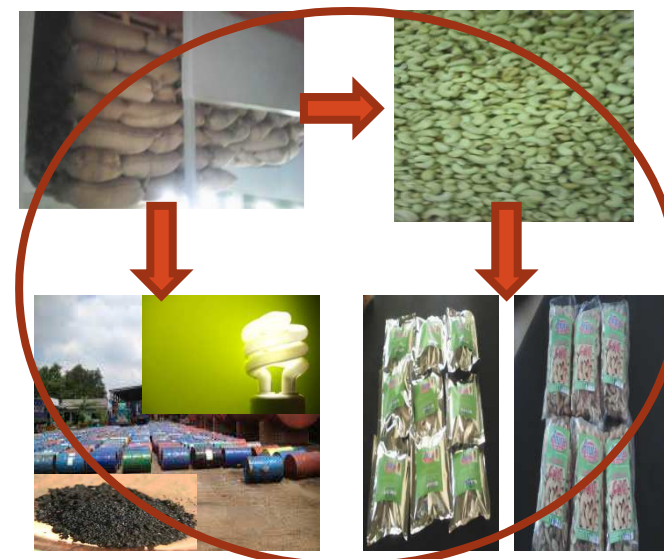

Unidade central de acabamento

Unidades de
processamento

DJONDÊ
LDA

QUADÊ
&
QUADÊ

EMICOR

FRANCI
SCA
Pereira

CUCAJU

ANSIPER

Unidade
Central

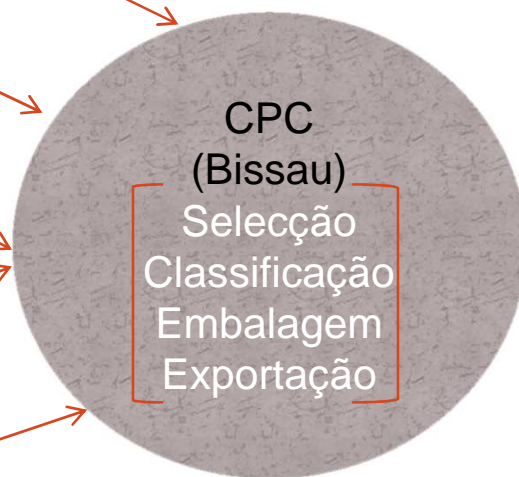

Mercado

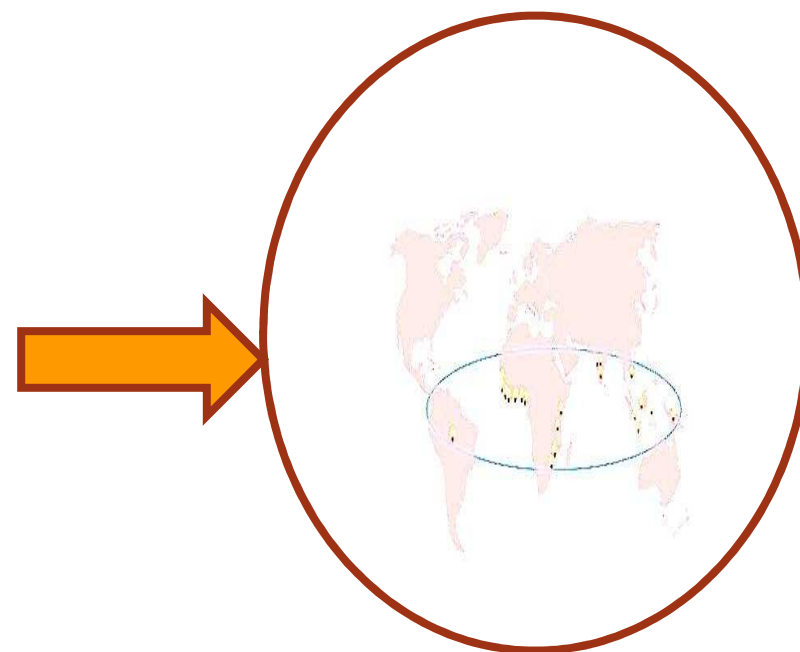

CPC e os processadores

- Formação :
 - ✓ Processamento de Pedúnculo
 - ✓ Processamento da castanha
- Assistência técnica:
 - ✓ Processamento de Pedúnculo
 - ✓ Processamento da castanha
 - ✓ Comercialização
- Prestação de Serviço:
 - Processamento da castanha
 - ✓ Cozedura
 - ✓ Estufa/secagem
 - ✓ Selecção
 - ✓ Classificação
 - ✓ Embalagem



CPC e os processadores

- Promoção:
 - ✓ Tecnologia
 - ✓ processamento e consumo de outras frutas locais;
 - ✓ Consumo do caju e dos seus derivados
- Pesquisa :(no futuro próximo, em parceria com instituições especializadas, nacionais e estrangeiras)

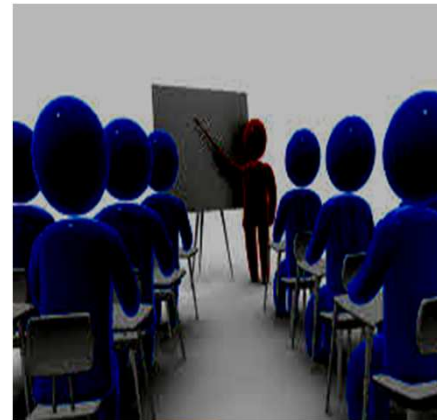



Resultados

- ✓ Formação de centenas de mulheres no domínio de processamento do pedúnculo;
- ✓ Assistência técnica para as unidades de produção de derivados do caju no país;
- ✓ Criação de uma marca registada para todos os produtos do CPC - "Anura";
- ✓ Implementação de serviço de aconselhamento e apoio para novos investidores;



Resultados

- ✓ Criação de unidade central com condições e equipamentos apropriados para garantir a qualidade dos serviços prestados;
- ✓ Assistência técnica e coordenação da acção de exportação conjunta de 16 contentores de amêndoa em conformidade com as exigências internacionais.
- ✓ Apetrechamento do Centro de equipamentos de processamento a fim de apoiar o esforço das PME's e de novos investidores.
- ✓ Geração de energia a partir da casca



Desafios

- ✓ Aquisição de alguns equipamentos modernos de processamento e conservação de frutas;
- ✓ Melhoria nas infra-estruturas para elevar a capacidade de intervenção do CPC;
- ✓ Reforço de capacidade institucional;
- ✓ Certificação do CPC e dos seus processos (no domínio de qualidade)
- ✓ Mais acção de promoção de consumo interno do caju e dos seus derivados;



FUNDEI

A DECADE OF TRANSFORMATION

ACA World Cashew Festival & Expo 2016



Bissau, Guinea-Bissau

September 19-22, 2016

